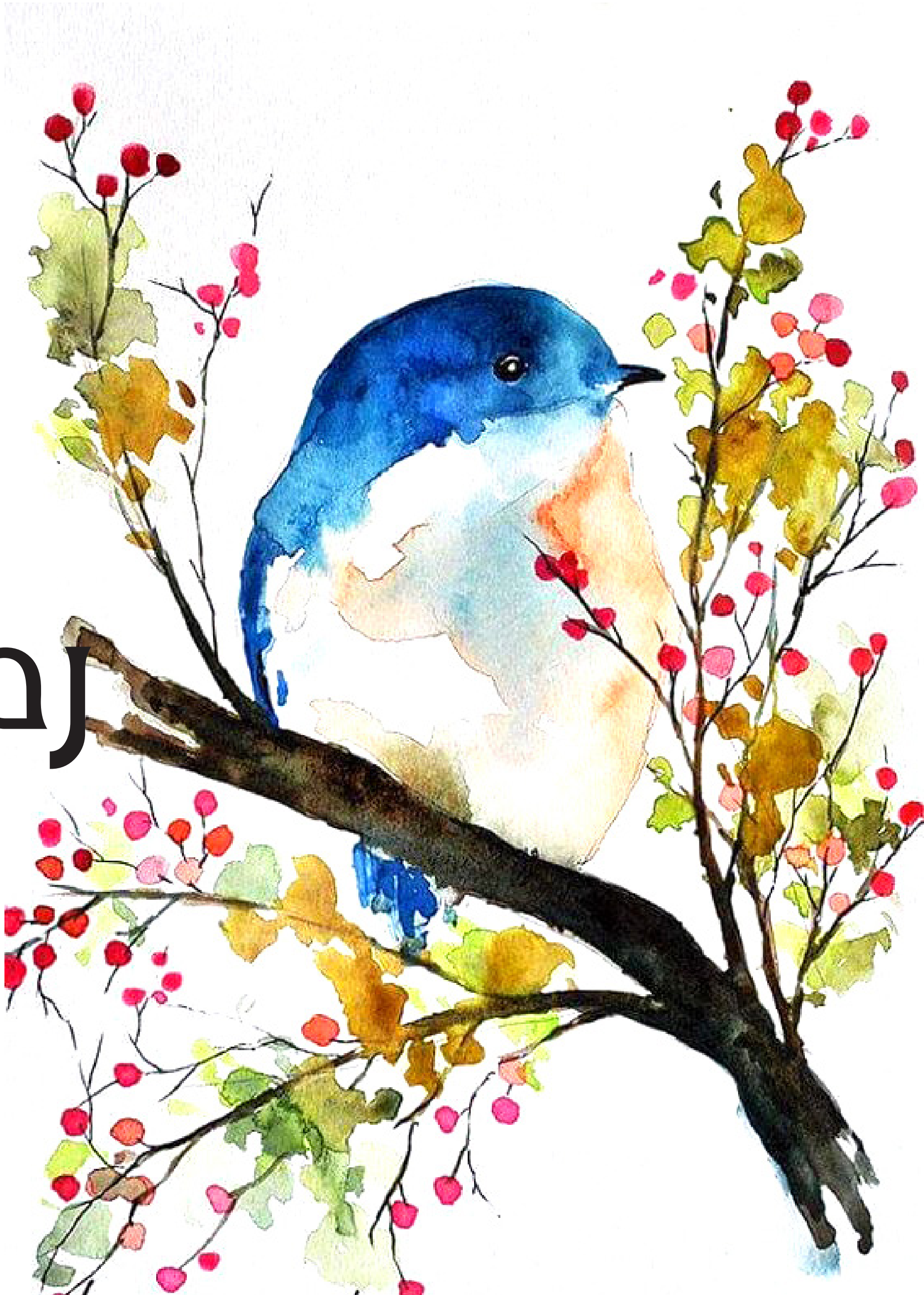

ڕەفیق سابیر

بێ هیوا چۆن بژیم

بێ هیوا چۆن بژیم
بێ ئاسمانی ئەشقت چۆن بفڕم!
تۆ نەبیت
فێرم کە چۆن دڵم هەڵبگرم!

II

لە دوای تۆ
ئەم دڵە شکاوەم وەك چرای بەر زریان
دەخەمە سەر دەستم
لە یەکەم ڕێکەوتدا هەر کەسێك بێتە ڕێم
پیر یان جوان
دڵمی پێ دەبەخشم،
گرنگ نییە هەر کەس بێت گرنگ نییە،
تۆ نەبیت من دڵم بۆ چییە؟

III

تۆ نەبیت ڕۆح سارا ڕۆح تەنیا
لە گەرمەی سوتانیا
دامرکاو بەخۆیدا ڕۆدەچێت.
ڕۆح نەبێت، سەرداری ڕۆح نەبێت، کە خۆتی
من جەستەم بۆ چییە؟

IV

لە دوای تۆ

گرنگ نییە گەر جەستەم باخێك بێت

رووناکی و گوڵ بگرێت،

یان جەستەم خاکێکی وێران بێت

تەرمێك بێت ئاو بیبات

سەگ بیخوات، گرنگ نییە

تۆ نەبیت من جەستەم بۆ چییە؟

لەدوای تۆ

هیچ شتێك گرنگ نییە.

V

تۆ نەبیت چیمداوە لەم ناوە

دەڕۆم و ئەم شارە جێ دێڵم

شار بێ تۆ چۆڵستان

شەوستان.

لە دوای تۆ

بە من چی خێڵخانەی ژنکوژان،

ئاوا بێت یان وێران؟

VI

پێموتی بێتۆیی مردنە

جێهێشتن توندترین شێوازی کوشتنە.
لەسەرخۆ گوڵە گیان، لەسەرخۆ!
کوشتنیش بەهانەی خۆی هەیە
کوشتنیش ڕێسای خۆی،
وادەی خۆی
ئێتیکی خۆی هەیە
وریابە گیانەکەم، وریابە!
ئەم گەمەی کوشتنە ژانی خۆی
کۆتایی خۆی هەیە.

لە دوای تۆ
ستایلی ژیانم دەگۆڕم
ناوی خۆم
ئاینم
زمانم دەگۆڕم.
چەند سەختە لە دوای تۆ
دەبێت خۆم بە دنیای بیتۆیی رابێنم
دەبێت خۆم، بەبێ تۆ
ژیانم رایی کەم

خۆم شوێن و

زەمانی مردنم دیاری کەم.

٨

لە دوای تۆ

لە جوانی دەڕەنجێم

لە شیعر دەتۆرێم

شاعیرانە دەمرم

شاعیرانە دەژیم و

قەت شیعر نانووسم

تۆ نەبیت

رۆح وێران

دڵ وێڵ و سەرگەردان

جوانیی چی؟

شیعری چی؟

بۆ شیعر بنووسم گوڵە گیان؟

٩

لە دوای تۆ

لە وڵات زیز دەبم

لە ژیان، لە خۆشم دەتۆرێم

گرنگ نییە چۆن دەژیم

گرنگ نییە چۆن دەمرم

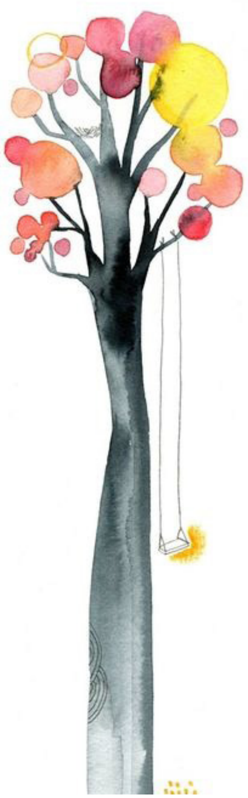

وەك پیاوێکی بێزێ
بەرەو کام جێی دوور و لاچەپە
بێ ئامانج سەری خۆم هەڵدەگرم
خۆم غەریبی شاران،
خۆم نامۆی زەمانە
تەنیایی دەبێتە وڵاتم
شێتبوونیش دەبێتە دوا پەنا، دوا لانە
وەك میری ئاشقانی دڵشکاو
دەبم بە دێوانە.

١٠

لە دوای تۆ
چۆن نەمرم؟
فێرم کە تۆ نەبیت
چۆن بژیم؟
چۆن دڵم هەڵبگرم؟
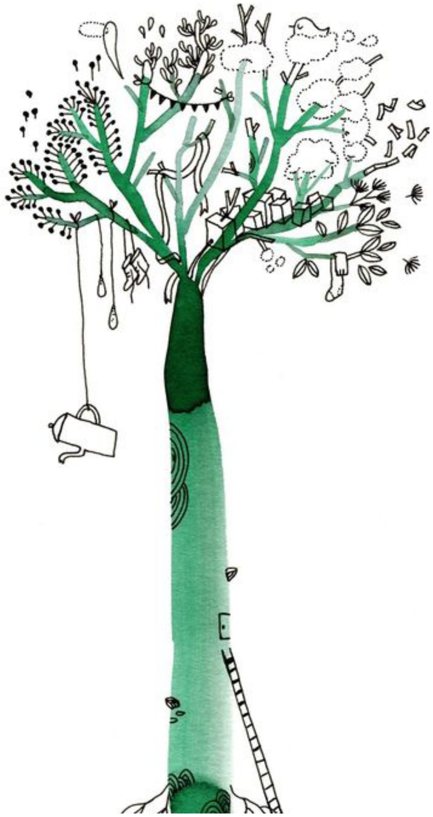
تۆ نەبیت
هیچ شتێك گرنگ نییە
لە دوای تۆ
ژیانم بۆ چییە